

המכללה האקדמית נתניה



00427

מדור בחינות

לפני התחלת הבחינה אנא קרא בעיון את ההוראות ומלא את הפרטים בכתב יד ברור: (שים לב, מחברות הבחינה נסרקות למאגר נתונים. יש להקפיד שלא לקפל / לתלוש / לכתוב בצבעים)

מרצה נכבד!

יש למלא את הציון ע"י השחרת המשבצות המתאימות, זאת בנוסף למילוי הציון במספר. במקביל יש לדאוג להעביר את טופס הציונים למדור בחינות.

מחברות המשך חייבות להיות מונחות בצורה עוקבת מתחת למחברת הראשית.

תאריך בדיקה 21.7

חתימת המרצה

1. על הנבחן להבחן בחדר בו הינו רשום.
2. בהגיעך לאולם הבחינה - הנח ליד המפקח על הבחינה חפצך האישיים הכוללים: תיקים, ספרים, מחברות ורשימות שונות.
3. אסור להחזיק בהישג יד חומר הקשור לבחינה/לקורס אלא אם הותר הדבר בכתב על ידי המרצה ורק בהתאם למותר.
4. מסור למפקח על הבחינה, תעודת זהות או תעודת סטודנט בתוקף.
5. היציאה מאולם הבחינות לכל מטרה שהיא אסורה בהחלט פרט לנשים בהריון ומי שברשותן אשור רפואי מתאים. נבחן היוצא ללא רשות לא יורשה לחזור ולהמשיך את הבחינה.
6. יש להשמע להוראות המשגית, אסור לשוחח או לעזוב את המקום או את חדר הבחינה ללא קבלת רשות המשגיח. הפונה בשאלה או בבקשה ירים ידו.
7. תלמיד המקבל לידיו שאלון ואין בכוונתו להבחן, חובה עליו למלא פרטיו האישיים ע"ג המחברת. עזב התלמיד את האולם אחרי חלוקת השאלונים או לא מסר את מחברתו עד תום הבחינה או מסר מחברת ריקה דינו כדין נכשל.
8. קריאת השאלון מותרת רק לאחר קבלת רשות המשגיח.
9. יש לכתוב את התשובת בדיו, בכתב ברור ונקי על עמוד אחד של כל דף. אין לכתוב בשוליים. הכותב טיוטה יקדיש לה את הצד הימני של המחברת ואת ההעתקה הנקיה יכתוב בצד השמאלי. את הטיוטה יש למחוק בהעברת קו. אסור לתלוש דפים מן המחברת.
10. עבר הנבחן על תקנות הבחינות, תשלל ממנו הרשות להמשיך בבחינה ויועמד לדין משמעת.
11. משך זמן הבחינה מצויין בראש השאלון. עם הודעת המפקח כי תם הזמן, על הנבחן להפסיק את הכתיבה, למסור את המחברת עם השאלון למשגיח ולצאת מאולם הבחינה.

ציון			
מאות	עשרות	אחדות	
<input type="checkbox"/>	<input type="checkbox"/>	<input type="checkbox"/>	1
	<input type="checkbox"/>	<input type="checkbox"/>	2
	<input type="checkbox"/>	<input type="checkbox"/>	3
	<input type="checkbox"/>	<input checked="" type="checkbox"/>	4
	<input type="checkbox"/>	<input type="checkbox"/>	5
	<input type="checkbox"/>	<input type="checkbox"/>	6
	<input type="checkbox"/>	<input type="checkbox"/>	7
	<input checked="" type="checkbox"/>	<input type="checkbox"/>	8
	<input type="checkbox"/>	<input type="checkbox"/>	9
	<input type="checkbox"/>	<input type="checkbox"/>	0

בהצלחה

אין לכתוב מעבר לקו האדום משני צדי הדף.
יש לכתוב את הבחינה בעט (כחול / שחור) בלבד.

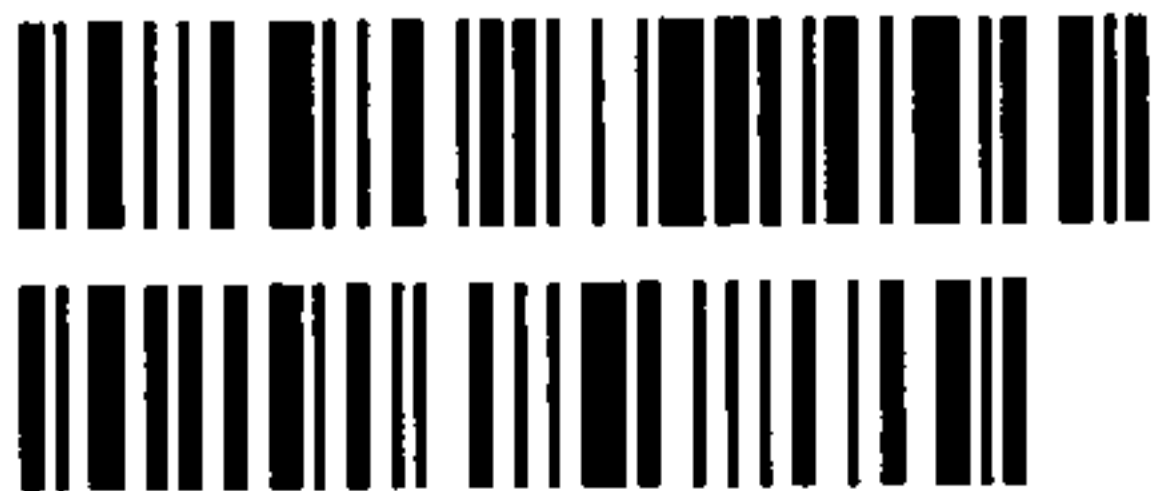

שנה"ל - תש"ע
 סמסטר א מועד ק
 ביה"ס משפטים הקורס 2-205
 שם המרצה פרופ' בתן צימחה
 שם הקורס 3' נ"ג' נ"ג' ק"ן
 מבחן חלק
 תאריך הבחינה 7.7.13

שים לב! השוליים יחתכו לפני הסריקה. לכן, חל איסור מוחלט לכתוב כ

מיון

יאר - הח"ח

השקיות

מאם ורום של ע"ג - חקירת דוקי השמש

השקיות העורית לזמן רב?!

מזון שונה מזה?

ס' 9 ב ס' 4 אטמוליס 0-14

↑
אמין
↓
למבחן -

עצם אמון נ' וטור

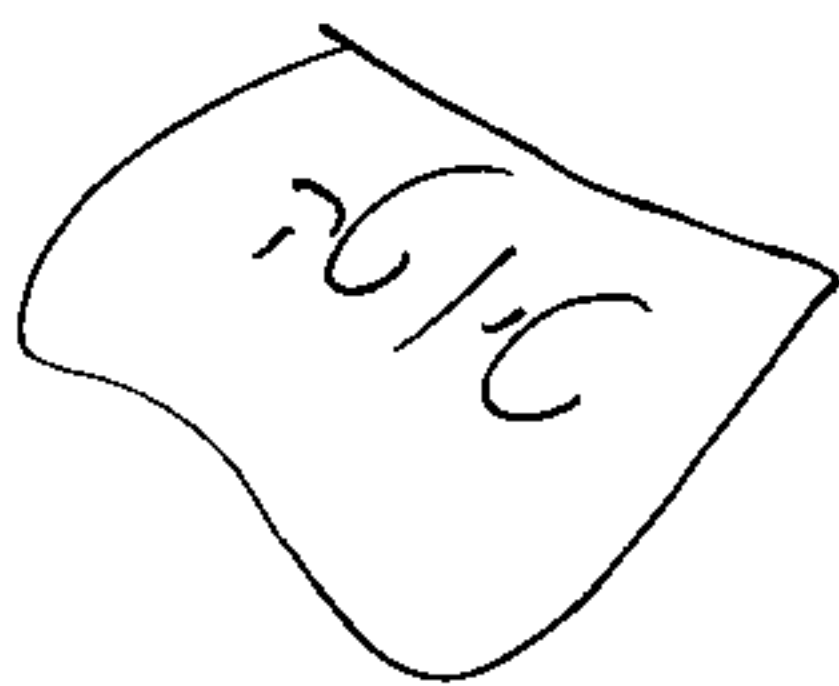

4 4

1
2
3
4
5
6
7
8
9
10
11
12
13
14
15
16
17
18
19
20
21
22
23
24
25
26
27
28
29
30
31
32
33
34
35
36
37
38
39
40
41
42
43
44
45
46
47
48
49
50
51
52
53
54
55
56
57
58
59
60
61
62
63
64
65
66
67
68
69
70
71
72
73
74
75
76
77
78
79
80
81
82
83
84
85
86
87
88
89
90
91
92
93
94
95
96
97
98
99
100

כי היקוק לא הכולן לשלל ~~השאלות~~ הכולה הנצ'יקוילובי היקוק לא ממלך טא
הכצ'יק ע'יון להס'יק. היח' הולמ' חוק היצ'ון והנצ'יה הי' היח' חלבה
חוק'ית ע'יון (ס'ו' קנ' בי'יק), ~~השאלה~~ ~~היקוק~~ ~~שאלה~~ ~~השאלה~~
ד'יון להב'י המל'י'יק של מ'יקו'יק. השאלה שהיקוק מצ'טא להצ'יק
לע'ס' ס'ס'יק מ'ש'יל'י ל'בל' ס'ס'יק יש'יל'י מ'ל'ח מ'ל'ח חוק מ'ן בה כ'ו
ל'ש'ל' ט'י הי'כ'ר של הי'ב'ס'יק ל'ח'ו'ה ס'ו'י הס'ק'ט' (ס'ו' ב'י'ס'ל'ו'). מ'ו
י'ס'ן ~~השאלה~~ לק'יון א'ש'ק י'ר'ח מ'צ'ו ל'ד ל'פ'י ס' ל'ס'ק'ט'. הי'מ'ח
לק'יון של א'ש'ק י'ר'ח: ל'ד ל'פ'י ח'פ'ט כ'א'ז'ק מ'ח'ר'ט' י'ר'ח ו'ה'י'ח'ו'ת ס'ב'ו'ה
ב'כ'ק ש'ה'יק'ו'ן י'ר'ח ו'ז'ו'י הש'ש' ה'כ'ב'ד'ו'יק של ח'ק'ר'י' ~~השאלה~~ א'פ'ו' מ'ב'חן
ה'ב'ו'ד'ק ה'ט'ק הי'ע'יק ח'פ'ט כ'א'ז'ק מ'ח'ר'ט' י'ר'ח ו'ה'י'ר'ח ס'ב'ו'ה-ס'פ'ו' ~~השאלה~~
ש'ל'ח'ב'ר'ט'). ל'ח'ר'ט' מ'ל'חן א'ר'ס'ו'י פ'ר'ס'ק ב'כ' הי'ק'ש'ל'ר'י כ'י ה'ס'י'ב'ה
ל'א'ס'ו'ן ח'פ'ט' ט'א'ו'ה ב'ח'ק'ר'י' ~~השאלה~~ ח'ד'ב'ר' פ'ר'ס'ק ב'ר'ב'ו'יק א'ל'כ'ן ה'י'ה
ס'ל' ל'ד ל'ח'פ'ט ל'כ'פ'ט' ש'מ'ן ל'ח'צ'י'ב' ~~השאלה~~ מ'ל'ב'י'יק'ו'יק כ'ב'ד'ו'יק של ט'ל'ו'ת' ח'ק'ר'י'ה.
מ'ע'ד' י'ט'ס'ן ל'ד כ'י ~~השאלה~~ ל'כ'ל ל'ט' י'ר'ח כ'י ח'ק'ר'י' ח'ד'ו'ר א'ס'ל'ח'ה'י'ע'יה
ח'ק'ר'י' ק'ט' א'ט'ו'ל'ו' ה'י'ה י'ר'ח ו'ט'ט' ל'ט' ה'י'ה מ'ת'ק'ו'ן מ'י' ח'צ'ו'ז'ו'יק א'ל'י'ה
א'ט'ו' ל'ט' ה'י'ה ח'ב'ל'ט' ח'ד'ו'ר'ה. הי'ב'ס'יק י'ט'ס'ו'ן כ'י י'ט'ו'י ח'ד'ר'ט'א
ב'כ'ק ש'פ'ט'ה י'ר'ח ח'ק'ר'י' ח'ד'ו'ר'ה ל'מ'פ'ל' ק'ט' ח'ש'ר' ה'י'ה מ'ו'ד'ע' ל'כ'ק
ש'ה'י'ה ~~השאלה~~ א'ט'ו'י'ה ל'ק'ר'א'ס' . הי'ב'ס'יק י'ט'ס'ו'ן כ'י מ'ו'י ס'ס'ל' ב'ר'ש'ל'ט'ו'ת
ל'פ'י ס' כ'ז'ו' א'ס'ו'ן ל'ס'ק'ט'. ב'כ'ו'י ש'ח'ק'ר'ו'יק א'ו'ל'ת' ה'ר'ש'ל'ט'ו'ת י'ס' נ'ז'ו'ן ב'ק'ר'ו'י'ט'ו'ז'ו'ן
ה'ב'ו'ז'ו'יק (מ'צ'ב'י'יק): ח' ח'כ'ח'ת ח'ל'ו'ת: ~~השאלה~~ ב'ין הי'ב'ס'יק ל'מ'צ'ו'ת
מ'ת'ק'ו'י'יק י'ח'ס' ש'כ'ו'ת'ה. ב'ס'ו' ל'ו'י ח'ק'ר'י' כ'י ב'מ'ת'ק'ו'יק ח'ד'ק מ'י'ר'ח'ט' ל'כ'ק
כ'ר'ו'ז'ו'ת מ'ה'ס'ר'י ח'ל'מ'י' של ב'ר'ש'ל'ט' מ'ת'ק'ו'ז'ו'ן י'ק'א'מ'ל' י'ח'ס' ש'כ'ו'ת'ה. ~~השאלה~~
ח'ח'ט' ל'פ'י'כ'ק ח'ח'ט' ח'ב' מ'ו'י ח'ל'ו'ת מ'א'ש'ל'י'ת: מ'ב'חן ח'צ'ו'ז'ו'ת ה'ט'כ'ו'ת: הי'ב'ס'יק
י'ט'ס'ו'ן כ'י מ'ש'ל' מ'ת'ק'ו'ז'ו'ת ס'ב'ו'י י'כ'ו'א' ל'כ'פ'ט' כ'י ח'ק'ר'ו'י'ה ל'כ'ל' ~~השאלה~~
כ'מ'ת'ק'ר'ט' ס'ו'י ח'וק ח'ח'ט' ב'מ'ח'ד'ק' ש'י'ע'מ'א'ק ל'כ'כ'ק ~~השאלה~~ ל'ב'ש'ל'ט' ח'ד'ו'ר'ה.
מ'ב'חן ח'צ'ו'ז'ו'ת הי'ר'ש'ל'ט'ו'ת: הי'ב'ס'יק י'ט'ס'ו'ן כ'י מ'ש'ל' מ'ת'ק'ו'ז'ו'ת ס'ב'ו'י ח'ח'ק'ו'יק
ה'י'ה ל'כ'פ'ט' כ'י ח'ק'ר'ו'י'ה ל'כ'ל' ~~השאלה~~ ח'ד'ו'ר'ה. ח'ח'ט' ח'ק'ר'ו'ז'ו'ת: ח'צ'ו'ז'ו'ת א'ר'ו'מ'ט'ו'ג'י'ת:
ה'י'ב'ס'יק י'ט'ס'ו'ן כ'י ח'ח'ט' מ'ו'י ח'ח'ק'ו'יק ל'כ'ו'א' ל'כ'פ'ט' כ'י ח'ק'ר'ו'י'ה
ל'כ'ל' ח'ד'ו'ר'ה א'ט'ו'י'ה ל'כ'מ'ק ל'ק'ח'ו'ס'ת' הי'ק'ר'ה א'ל'פ'י'ס'ה' ב'י'ב'ס'יק.

ואיר יטאן כי אין כל מציאה חוקית לבנות תקיפת סקאל" ולכן לא
היה יכול לצפות את קיימת התקרה. ~~התקרה~~ ~~התקרה~~ בין ואיר
לתיאור קיימין יחסי שכלות כפי שהובח להלן. (2) הפית תורה:
כפי שהובח לעיל ואיר ~~התקרה~~ ~~התקרה~~ ~~התקרה~~ ~~התקרה~~ ~~התקרה~~ ~~התקרה~~ ~~התקרה~~ ~~התקרה~~ ~~התקרה~~
כאמ"ל (2). ואיר לא פסק כפי ~~התקרה~~ ~~התקרה~~ ~~התקרה~~ ~~התקרה~~ ~~התקרה~~ ~~התקרה~~ ~~התקרה~~ ~~התקרה~~ ~~התקרה~~
~~התקרה~~ ~~התקרה~~ ~~התקרה~~ ~~התקרה~~ ~~התקרה~~ ~~התקרה~~ ~~התקרה~~ ~~התקרה~~ ~~התקרה~~ ~~התקרה~~
התקרה במסגרת תמבחן האובייקטיב' של הסביבות. ת"ל היו ציטור
החלפות מתיצטיון דואמליט. (3) גרונת נצוק בציאות מתיצטיון:
בציאות מתיצטיון על ואיר צעיהא לתיאור נצוקים ממתיצטיון: ~~התקרה~~
תקרת הצורה קרסה אכתי הם נצוקים לעבור צורה. נצוקים גופנים
מאין נפגעה אקבאל עם. אפז נבוא לצמיבות. (4) קש"ם בין התיצטיון
לנצוק: קש"ם עברתי: אמלא היה מקום. ואיר גישה לתיצטיון כפי שצדק
מפ"ל (מ"ג) באגדה לא הייתה מאשרת אל להשתמש "בסל קל"
התקרה לא הייתה קורסת. קש"ם משפ"ל: מתחן הצפיות: ואיר נכח
לצפית והיה צדיק לצפות כי יגיע נצוק לתיצטיון במידה ולא
קובע אישור בעי"ה. מתחן הסיכון: קיימת התקרה היא כתיאור הסיכון
שצורה שאלו ביקש תמחוקך כפי שהובח לעיל בהפית ח"ה. מתחן
השכל ה'שה: קיימת התקרה ה'נה נצוק צפוי גשני ספ"י השכל השר
היה ואיר צדיק לטעם גאון ע"י תקרת אישור בעי"ה ספ"י חוק.
מתיצטיון תישור ביצוים: ס"ה צדקת תקרה לתיצטיון אפשתי לתיצטיון
ביצוים גב"ן נצוק שצ"ק. נצוק ככל" בת"ן קיימת התקרה והציאות
הצלות נמתיצטיון ~~התקרה~~ ~~התקרה~~ ~~התקרה~~ ~~התקרה~~ ~~התקרה~~ ~~התקרה~~ ~~התקרה~~ ~~התקרה~~ ~~התקרה~~
לתיצטיון ~~התקרה~~ ~~התקרה~~ ~~התקרה~~ ~~התקרה~~ ~~התקרה~~ ~~התקרה~~ ~~התקרה~~ ~~התקרה~~ ~~התקרה~~ ~~התקרה~~
נצוק מתיצטיון של נצוק כולו ~~התקרה~~ ~~התקרה~~ ~~התקרה~~ ~~התקרה~~ ~~התקרה~~ ~~התקרה~~ ~~התקרה~~ ~~התקרה~~ ~~התקרה~~ ~~התקרה~~
לתיצטיון ~~התקרה~~ ~~התקרה~~ ~~התקרה~~ ~~התקרה~~ ~~התקרה~~ ~~התקרה~~ ~~התקרה~~ ~~התקרה~~ ~~התקרה~~ ~~התקרה~~
שג"ל צ"א א צקופת ההסוד האמרי אכ גל שיקמ גשיא ג-ג-264 ג"ל
פיתית תורה אל ג"ל אחר ספ"י תולות מולות. א"ל יטאן אה
בהסתמך ג"ל ספ"י פת"ל כי יש להיחשב בציאות של מתחן תלמידה
מציאות אסורות מציאות, נציאות כפי פאטציטאל גבחה אלמש
לתי הציאות ספ"י אמתן הגבחה מהשכר תמטוזה במשק.



נויר יטאן בהספיק אל סוף ~~העל חמא~~ חמא ביה כי תצאיון תצאיון גיחוס
למאן תצת נצאיון סטאוסטיון ~~לעצ~~ לעצ אגין לתקבסם עליהם בחשב
הפיצאיון ~~העל~~ ערה נ נאיר:

בנוסף ~~למאן~~ נצת לעל פיצאיון בעין נצת למאן נצת לעל נצת לעל
בוצתה של מאן בעקרה בדוכסאלן עקב תואר. בעקרה ~~נצת~~
צין טאמחה נקבס כי נצת לעל בעלען של קחאם למשפח
תצאיון לעל בעין נצת נצת עפן טאן למאן נצת קצרת תואר.
1) כהא תצאיון: תואר בדבר הקרה תצאיון בעין נצת נצת לעל
שלם תואר למשפחה נדונה תואר נצתה בדוכסאלן. (פח"צ ציון)
2) סוף תואר ביה כי יצרה תואר בתואר של תצאיון תצאיון
של תואר תואר. יצרה בעקרה בדוכסאלן נצת למאן תואר.

3) כפי שצרכי לעל קצת לעל נצת בעלעל תואר.
4) מאן תצת בעקרה יצרה בעקרה בדוכסאלן לעל להספיק בעלעל תואר

תצאיון. סוף תואר נצת נצת לעל נצת לעל נצת לעל
כאן כפי מאן נצת נצת לעל נצת לעל נצת לעל
תצאיון תצאיון של לעל נצת תצאיון תצאיון: נ צת לעל נצת לעל
מאן נצת לעל בעין נצת לעל פיצאיון. בעלעל תצת נצת לעל כי
סוף תצאיון נצת לעל תצת תצת לעל נצת לעל תצת לעל
של נצת יוצר תצת לעל תצת לעל תצת לעל תצת לעל
אלא תואר תצת לעל תצת לעל תצת לעל תצת לעל תצת לעל
יש תצת תצת לעל של תצת תצת תצת לעל תצת לעל: תצת לעל:
תצת לעל תצת לעל: תצת לעל תצת לעל תצת לעל תצת לעל של

תצת לעל תצת לעל תצת לעל תצת לעל תצת לעל תצת לעל
של: תצת לעל תצת לעל תצת לעל תצת לעל תצת לעל תצת לעל
סוף תצת לעל (סוף תצת לעל). תצת לעל: תצת לעל תצת לעל תצת לעל
עם תצת לעל תצת לעל תצת לעל תצת לעל תצת לעל תצת לעל
משפח: תצת לעל תצת לעל תצת לעל תצת לעל תצת לעל תצת לעל
לעל תצת לעל תצת לעל תצת לעל תצת לעל תצת לעל תצת לעל
תצת לעל תצת לעל תצת לעל תצת לעל תצת לעל תצת לעל
תצת לעל (סוף תצת לעל): תצת לעל תצת לעל תצת לעל תצת לעל

Vertical line on the left side of the page.

חמשה
 ל"ט חמשה יחידות עבודה בסדרה - אין טענה לביטול חוקי המבחן ולפני

שאלו כפי שציינתם. אולי פיצול שיהיה אמורה שאם מנסים לטפל בחברת
 הביטוח כי קיים חשש סביב שמו של החברה כפי שציינתם ממלכת
 העת שיש להם שוק רציני של ביטוח ולכן חזרה יחשב כאלו
 תחת יחידת המבחן והחלוקה יטענו כי יש צורך דרכים אין בהן טעם
 מהימנה שם הוא ק"מ מניחה. למבחן השכל הישר:
 הוא חזרה אצל שם מועד יחידה במלואו להחליט הסובלן. ^{לפי} ~~לפי~~ שם
 במבחן חזרות. אין חלוקה של שם במחנה דרך. ^{לפי} ~~לפי~~ שם:
 במחנה דרך פיצול הרבה היה במהלך החשיבה פעולה יחידה לשימוש
 ברובם שם הוא ^{לפי} ~~לפי~~ רבה מראש הרבה שם מועד הנה רבה מראש.
 למטרת החברה פעולה יחידה שיש לה ברוב למטרת החברה
 להקיים את המבחן החברתי. ^{לפי} ~~לפי~~ (סדר פניה) ^{לפי} ~~לפי~~ בהסדרת
 של חשש הדברים הנ"ל במלואו גדולה ברך ולכן יש לבדוק את החוקה
 הממשלית? המבחן והחלוקה יטענו כי יש צורך דרכים לטענה
 במתכונן במטרה לעולם לרצון לעולם או לדאוג להם. יצוק
 דעה ש"ה המטה שצמח אלא ש"ה ששם של השימוש ברוב
 ניסן לטענה כי ~~החברה~~ ^{המטה} מועד לא עמדה במתכונן לפיצול
 הרבה ~~לא~~ ^{לא} הייתה לא מטרה לעולם במצורה היא הייתה ברוב
 לבקור את ביתה בביתה. בהתקיים כל החוקים החלוקה אמרי
 ה"ק"מאם של ~~החוק~~ ^{החוק} הממשלית ניסן לקראת כי מועד חשיבה
~~פיצול~~ ^{פיצול} ~~לפי~~ ^{לפי} חשש הפיצולים ~~לפי~~ ^{לפי} ~~לפי~~ ^{לפי}
~~לפי~~ ^{לפי} ~~לפי~~ ^{לפי} ~~לפי~~ ^{לפי} ~~לפי~~ ^{לפי} ~~לפי~~ ^{לפי}
 חזרה פיצול ל"ט ~~לפי~~ ^{לפי} לבקורת ביטוח רבה ופ"ה לפי ~~לפי~~ ^{לפי}
 78 ~~לפי~~ ^{לפי} ~~לפי~~ ^{לפי} ~~לפי~~ ^{לפי} ~~לפי~~ ^{לפי} ~~לפי~~ ^{לפי} ~~לפי~~ ^{לפי}
 תשובה. ~~לפי~~ ^{לפי} ~~לפי~~ ^{לפי} ~~לפי~~ ^{לפי} ~~לפי~~ ^{לפי} ~~לפי~~ ^{לפי}
 פיצול אולי לפי ~~לפי~~ ^{לפי} ~~לפי~~ ^{לפי} ~~לפי~~ ^{לפי} ~~לפי~~ ^{לפי}
 ל"ט לפי סדר החוק ~~לפי~~ ^{לפי} ~~לפי~~ ^{לפי} ~~לפי~~ ^{לפי} ~~לפי~~ ^{לפי}
 זכר נבוא יש לפי ~~לפי~~ ^{לפי} ~~לפי~~ ^{לפי} ~~לפי~~ ^{לפי} ~~לפי~~ ^{לפי}
 או מלואה יחידה. ~~לפי~~ ^{לפי} ~~לפי~~ ^{לפי} ~~לפי~~ ^{לפי} ~~לפי~~ ^{לפי}
 במהלך השיחה הצבאית. ~~לפי~~ ^{לפי} ~~לפי~~ ^{לפי} ~~לפי~~ ^{לפי} ~~לפי~~ ^{לפי}
 (סדר מראה). ~~לפי~~ ^{לפי} ~~לפי~~ ^{לפי} ~~לפי~~ ^{לפי} ~~לפי~~ ^{לפי}

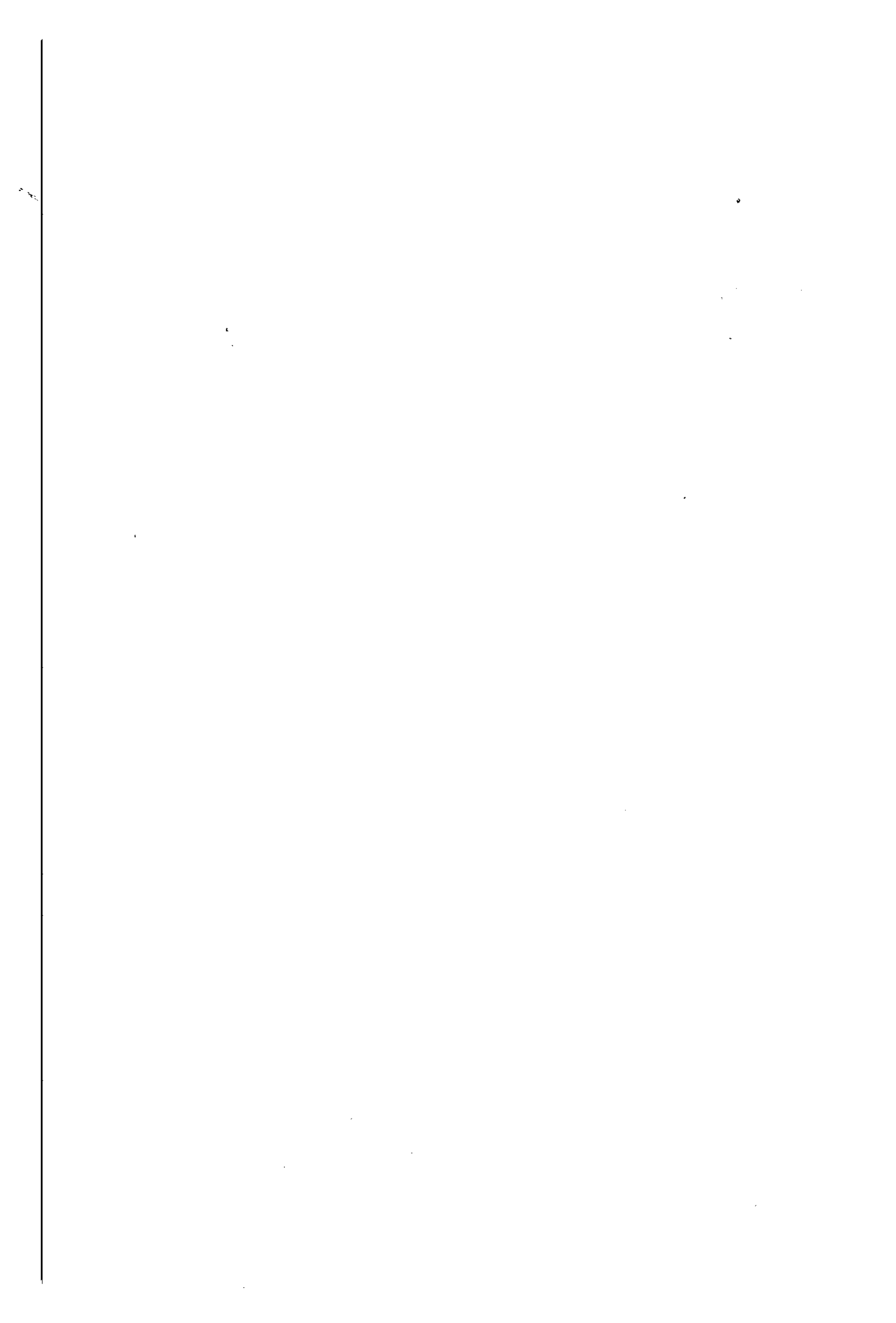

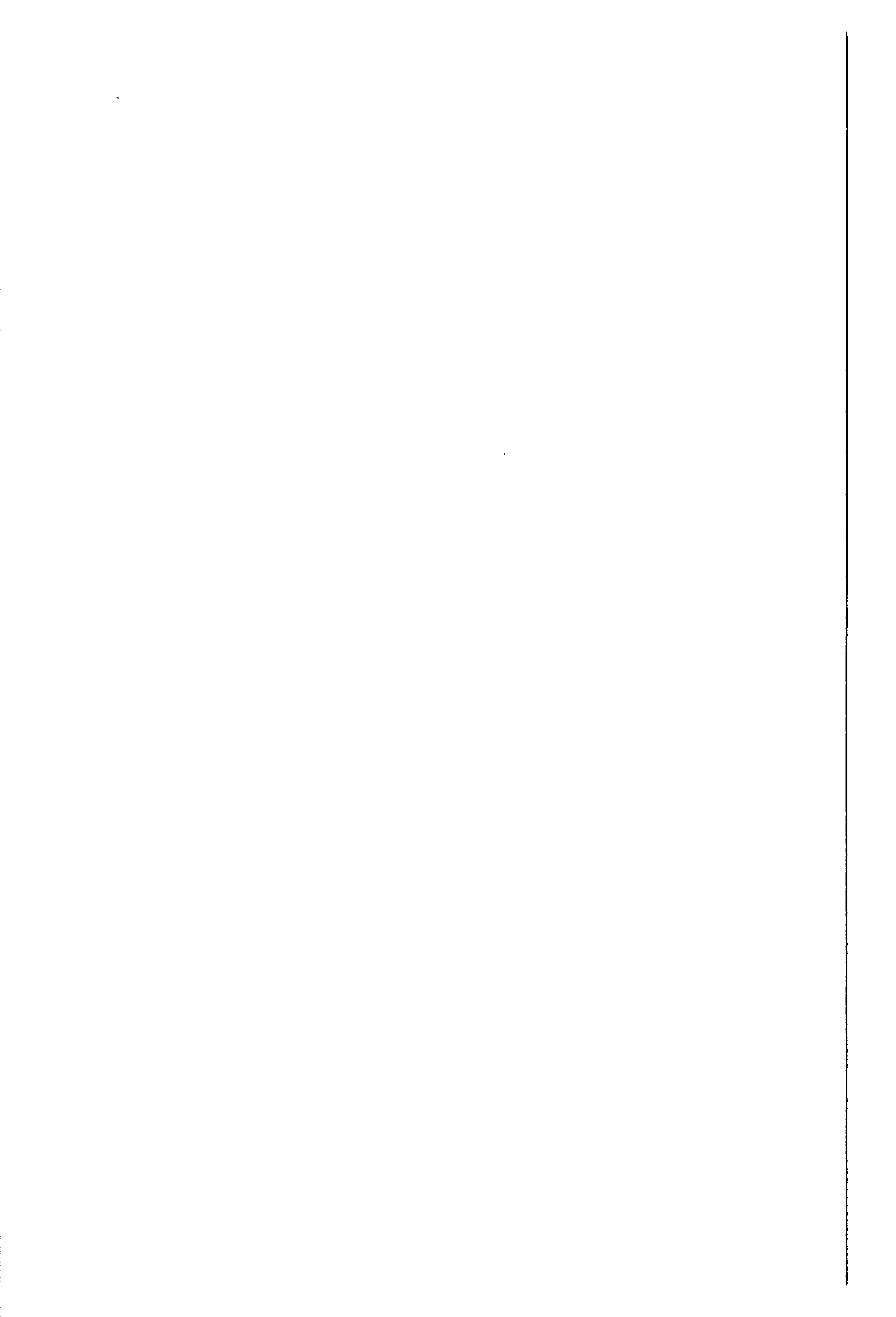

.....

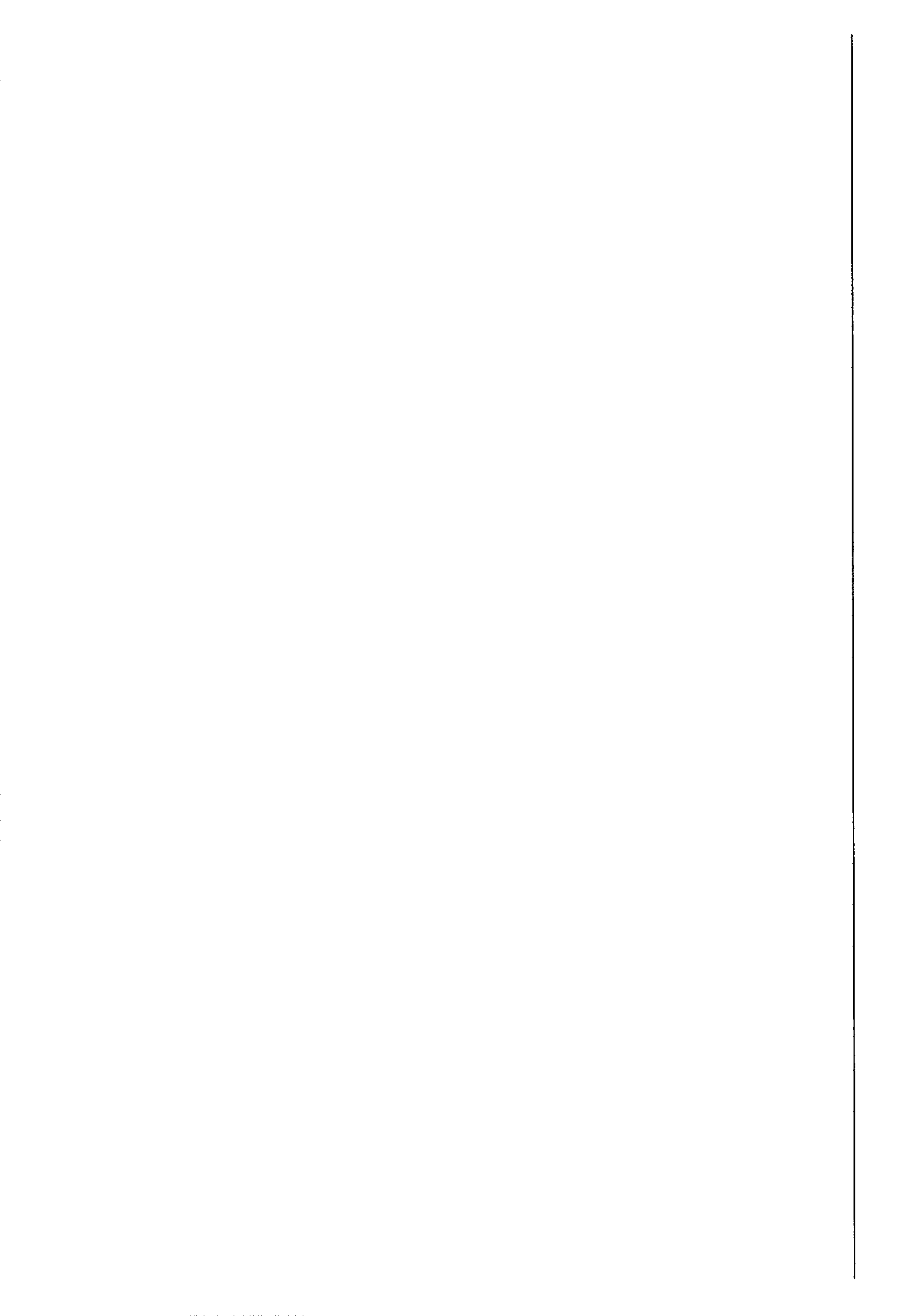

Vertical line on the left side of the page.

